



Organización
Panamericana
de la Salud



Organización
Mundial de la Salud

OFICINA REGIONAL PARA LAS Américas

Centro Panamericano de Fiebre Aftosa

PANAFTOSA - SALUD PÚBLICA VETERINARIA



45ª Reunión Ordinaria de la Comisión Sudamericana para la Lucha contra la Fiebre Aftosa

Santa Cruz de la Sierra - Bolivia | 19 y 20 de abril del 2018

**COOPERACIÓN TÉCNICA DE PANAFTOSA-OPS/OMS
LABORATORIO DE REFERENCIA DE FIEBRE AFTOSA/ESTOMATITIS VESICULAR**

Alejandro Rivera

*Coordinador Área Fiebre Aftosa
PANAFTOSA/SPV - OPS/OMS*

COOPERACIÓN TÉCNICA DE LREF

- Referencia diagnóstica
- Fortalecimiento de la Calidad de laboratorios de los países de la región:
 - Organización de ejercicios de proficiencia
 - Capacitación de recursos humanos
 - Asesoría técnica directa
 - Distribución de patrones de referencia
- Fortalecimiento de los sistemas de Control de Calidad de Vacunas
- Investigación

ALIANZAS ESTRATÉGICAS

- **MAPA/Brasil :**
 - LANAGRO/MG
 - LANAGRO/RS

- **Instituto Biológico San Pablo/Brasil**
 - Laboratorio de Virosis de Bovideos

Cooperación Técnica en Diagnóstico de Referencia

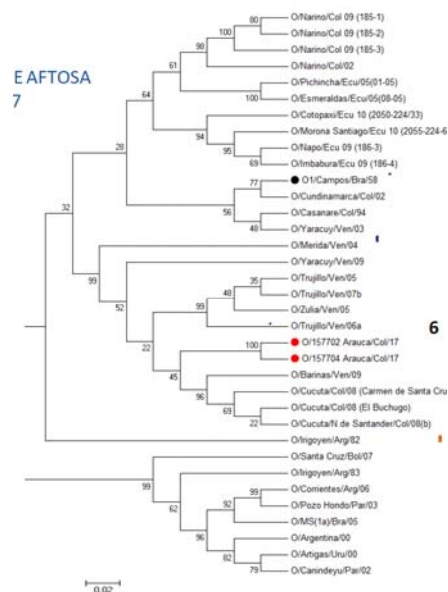

- Pruebas de Biología Molecular y de *Vaccine matching* a los aislados de foco índice de Colombia. 2017.

- Participación en Misión Técnica de COSALFA Agosto 2017.

Cooperación Técnica en Diagnóstico de Referencia



- Análisis de Muestras para detección de infección por virus de Fiebre Aftosa en Surinam como parte del proceso preparatorio para el reconocimiento del país como libre.

Fortalecimiento de la Calidad de los Laboratorios de la Región

Capacitación de Recursos Humanos



- II Taller Internacional de diagnóstico diferencial de febre aftosa
 - Asunción – Paraguay
 - 12 al 18 de Mayo del 2017
 - Realizado en el ámbito del Acuerdo de SENACSA-OPS.
 - 29 participantes de 12 países.
 - 10 Recomendaciones



- Capacitación de una técnica del Laboratorio de Diagnóstico de Surinam en pruebas de detección de NSP.

Fortalecimiento de la Calidad de los Laboratorios de la Región

Organización de Ejercicios de Proficiencia



- Coordinación, organización de la Ronda Interlaboratorio **CE 01-2017** con participación de 12 países.
- Conclusión del análisis de de Resultados de la Ronda Interlaboratorio **CE 02 VN-2016**: Estudio comparativo entre 2 laboratorios de Brasil y LREF/PANAFTOSA en pruebas diagnósticas de EV.



LREF/PANAFTOSA: Desarrollo Institucional



- LREF recibió la Acreditación por **NBR ISO/IEC 17025:2005** para el kit NCPanaftosa System – con el apoyo de Lanagro/MG

LREF/PANAFTOSA



- Informe Anual 2017 de las actividades del LREF/PANAFTOSA en:

(http://www.paho.org/panaftosa/index.php?option=com_content&view=article&id=149:informes-de-laboratorio&Itemid=0)

www.paho.org/panaftosa



[Twitter/panaftosa_inf](https://twitter.com/panaftosa_inf) [Facebook/kmcPANAFTOSA](https://facebook.com/kmcPANAFTOSA)